



Fritz-Heinrich  
**BRUER**  
Holzwarenfabrik

**Holzwarenfabrik  
Holzwerkzeuge**

**Woodwork-Factory  
Wooden Tools**

D-23858 Reinfeld (Holstein)  
Feldstraße 15 (Gewerbegebiet)  
Tel. 0 45 33 / 24 34 + 79 23 53  
Fax 0 45 33 / 46 69  
Germany

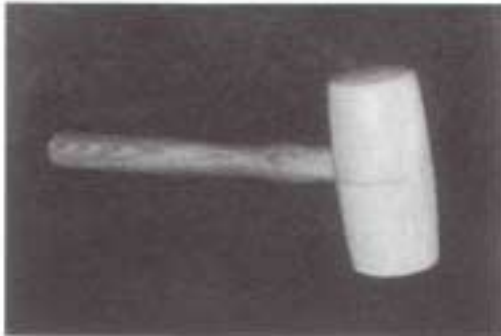

**Holzhammer nach DIN A 7462**

Kopf: Weißbuche  
Stiel: Esche

**Wooden hammer from DIN A 7462**

Head: Hornbeam  
Handle: Ash

40 50 60 70 80 100 cm Ø

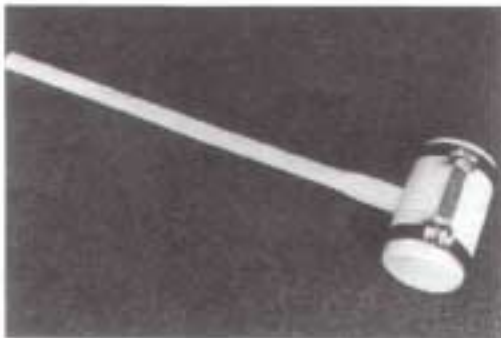

**Holzhammer (Schlagen)  
mit Eisenbeschlag**

mit langem Stiel 80 cm und 100 cm lang

**Wooden hammer  
with ironrings**

with long handle 80 and 100 cm

120 160 cm Ø

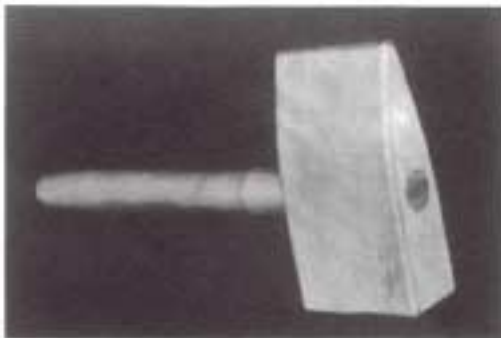

**Deckhammer (Folzhammer)**

Kopf 90 x 50 x 165 mm, einseitig spitz

**Holzhammer**

80 mm Ø, einseitig spitz

**Deckhammer (Rabbethammer)**

Head 90 x 50 x 165 mm, one side pointed

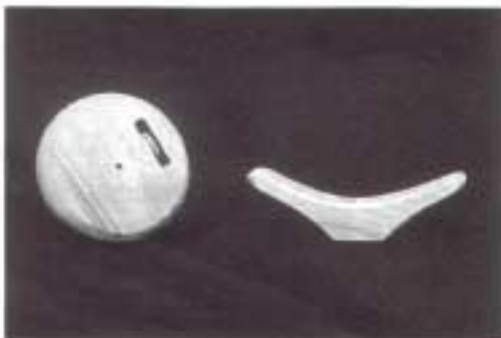

**Fahnenstangenkopf**

4 " 5 " 6 "

Leinenwickler, 20 cm lang

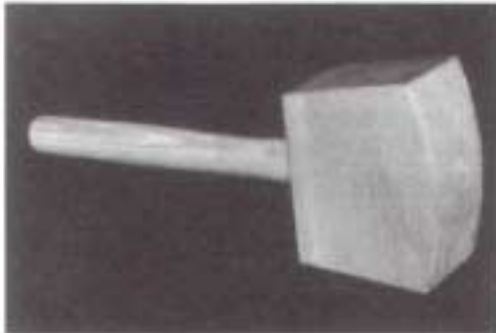

**Schreinerklüpfel nach DIN 7461**

Kopflänge 160 mm, ovaler Stiel  
 Kopflänge 140 mm, ovaler Stiel  
 Kopflänge ca. 105 mm, runder Stiel

**Beech Carpenter's Mallet from DIN 7461**

Headlength 160 mm with oval handle  
 Headlength 140 mm with oval handle  
 Headlength 105 mm with round handle

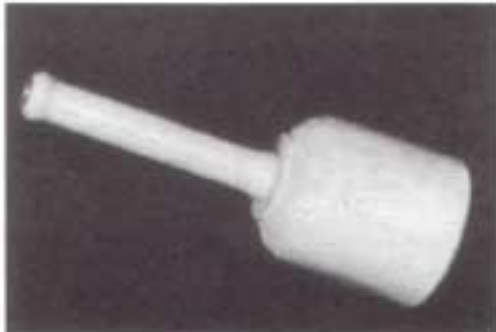

**Klopfholz, runder Kopf aus Weißbuche**  
**Mallets made of Hornbeam, round headed**

80	90	100	110	120 cm Ø
----	----	-----	-----	----------

**Klopfholz, runder Kopf aus Pockholz**  
**Mallets made of Lignum Vitea, round headed**

80	100	120 cm Ø
----	-----	----------

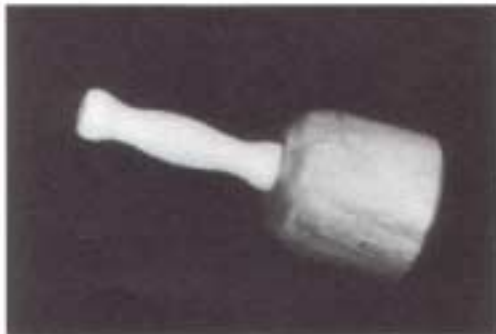

**Bildhauerklüpfel, Kopf aus Weißbuche**  
**Sculptor's Mallet made of Hornbeam, round headed**

80	90	100	110	120 cm Ø
----	----	-----	-----	----------

**Bildhauerklüpfel, Kopf aus Pockholz**  
**Sculptor's Mallet made of Lignum Vitea, round headed**

80	100	120 cm Ø
----	-----	----------

- Klotzhebel für Glaser
- Setzholz, Treibhämmer für Bleiverarbeitung
- Werkzeuge nach Zeichnung und Muster



**Kalfathammer**  
aus hartem Exotenholz

**Caulking Hammers**  
made of exotic hardwood



**Spannbacken**

**Saw Vises**

8 10 cm breit / width



**Amboßuntersatz** 50 cm hoch

**Anvilbase** 50 cm high

40      45      50      55 cm Ø

**Werkklotz** aus Hartholz ca. 40 cm Ø und 60 cm hoch mit 5 durchbohrten Löchern zur Aufnahme von Werkzeugen und 2 Eisenringen.

**Werkbloch** ca. 40 cm Ø and 60 cm high with 2 ironrings and 5 holes for pick up tools.